

SITUACIÓN DEFICIENCIAS DETERMINADAS

PREVIO

DURANTE

POSTERIOR

DEPARTAMENTO:	San Marcos	MUNICIPIO:	El Tumbador
NOMBRE DEL ESTABLECIMIENTO:	Escuela Oficial Rural Mixta	DIRECCIÓN DEL ESTABLECIMIENTO:	Caserío Cruz Roja
CÓDIGO DEL ESTABLECIMIENTO:	12-1305-70-43	FECHA:	16/09/2024



Módulo 1: Techo y entornado de patio



Chapas

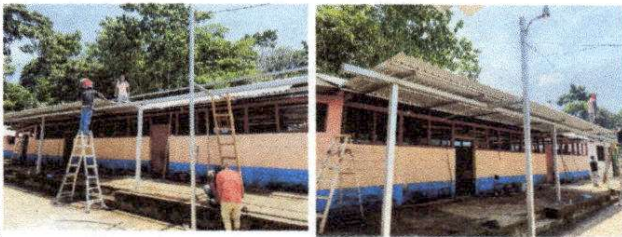

Módulo 2: Cambio de techo, colocación de estructura de metal.



Módulo 2: entornado de concreto



Módulo 2 y módulo 3: Cambio de puerta

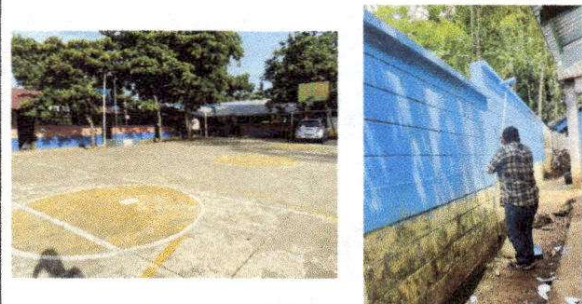

Módulo general de escuela: Pintura exteriores

Observación: Si es necesario se pueden agregar hojas adicionales y actualizar el número de hojas.

[Firma]

Firma y sello del Presidente de la OPF

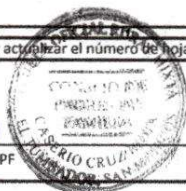

[Firma]

Firma y Sello Director Centro Educativo Público

